



# REGATA BAÍA da CAPARICA 2022

Circuito *Offshore*

12 de Novembro de 2022

## Suplemento das Instruções de Regata

A **Associação Naval de Lisboa (ANL)**, estabelecem este Suplemento das Instruções de Regata, para a realização da **Regata Baía da Caparica 2022**, para todos os barcos de Cruzeiro, nas classes **ORC** e **ANC** (ambas em Double Handed e Tripulação Completa) incluída no Circuito *Offshore*, que será disputada no dia **12 de Novembro de 2022**, no campo de regata entre **Lisboa e a Praia do Meco** num percurso *Offshore*.

### S1.5 REGRAS APÊNDICE P

Aplica-se o Apêndice P	—	Não
------------------------	---	-----

### S2.3 LOCALIZAÇÃO DE:





Secretariado:	Secretaria da Associação Naval de Lisboa
Quadro de Avisos:	Site em: <a href="https://anl.pt/vela/regatas-vela/regata-circuito-off-shore-2022/">https://anl.pt/vela/regatas-vela/regata-circuito-off-shore-2022/</a>
Mastro de Sinais:	Em frente ao molhe norte da entrada do Porto de Recreio de Oeiras
Sala Audiências:	Sala da Direcção da Associação Naval de Lisboa

### S5.1 PROGRAMA DE REGATAS

Data   Hora	Acontecimento
12 de Novembro   1030	Sinal de Advertência da primeira regata do dia
12 de Novembro   1300	Hora limite do último sinal advertência da regata

Classe / Frota	Regatas:	Número	Regatas:	Número
ORC e ANC - Tripulação Completa	Programadas	1	Para validar a Prova	1
ORC e ANC - Dois Tripulantes	Programadas	1	Para validar a Prova	1

### S6.1 Bandeiras de Classe

Classe / Divisão	Bandeira da Classe / Divisão
ANC / Todas	 Galhardete ANC
ORC / A	 Oscar
ORC / B	 Romeu
ORC / C	 Tango
ORC / SB	 Julliet
ORC + ANC	Galhardete ANC + Bandeira do CIS da respectiva divisão indicada acima

Classe e Frota	Bandeira do Sinal de Advertência
ORC e ANC em Tripulação Completa	 Numeral 1
ORC e ANC a 2 Tripulantes	 Numeral 2

### S7.1 Área de Regata / Campos de Regata

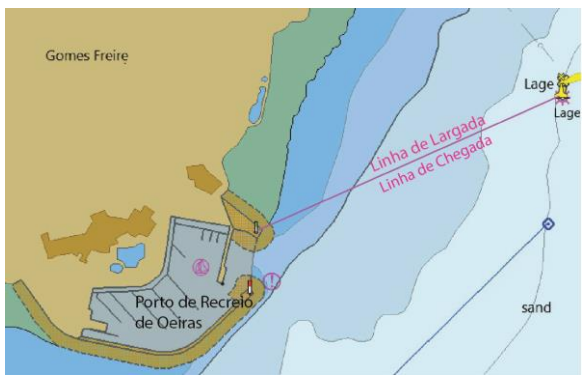
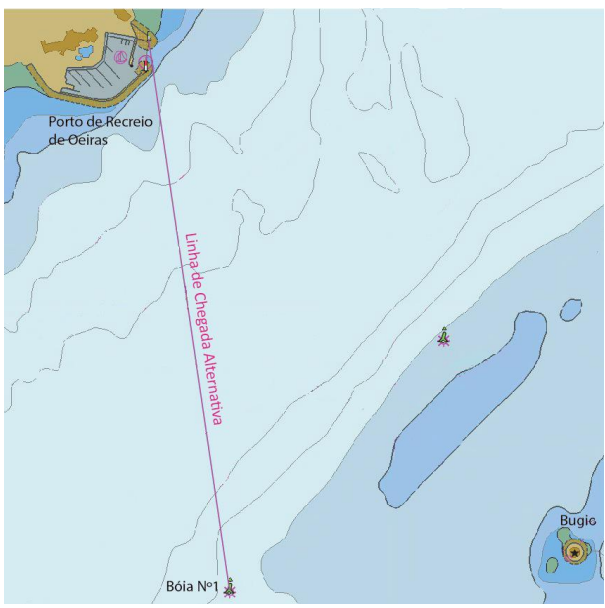
	
<b>Largada e Chegada em Oeiras</b>	<b>Chegada alternativa</b>

**S8.1 Diagrama dos Percursos:**

Linha de Largada e Linha de Chegada na zona próxima do Porto de Recreio de Oeiras entre o farolim de luz verde de entrada no Porto de Recreio de Oeiras e a Bóia da Lage / Oeiras

**Percurso 1**

- Largada
- Bóia Nº1 - **BB**
- Bóia Especial praia do Meco - **BB**
- Bóia Nº 1 - **EB**
- Chegada (Farolim Verde P.R. Oeiras-Lage)
  - Ou Linha Chegada Alternativa

**Percurso 2**

- Largada
- Bóia N1 - **BB**
- Bóia Especial do Meco - **EB**
- Bóia N2 - **EB**
- Bóia N1 - **EB**
- Chegada (Farolim Verde P.R. Oeiras-Lage)
  - Ou Linha Chegada Alternativa

**Percurso 3**

- Largada
- Bóia N2 - **BB**
- Bóia N1 - **EB**
- Chegada (Farolim Verde P.R. Oeiras-Lage)
  - Ou Linha chegada alternativa

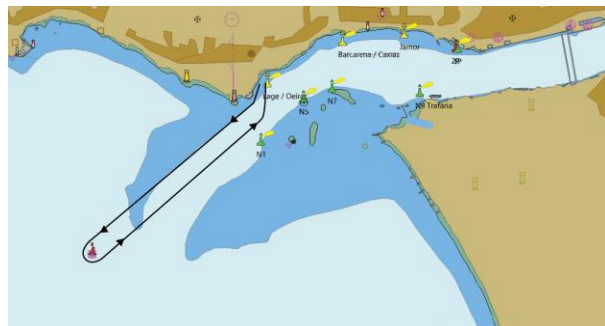

**Bóia Especial** em frente à praia do Meco - **38° 29.55' N 009° 12.36' W**

**Bóia N2** - **38° 37.29' N 009° 23.27' W**

Os percursos para as diversas classes e divisões poderão ser comunicados por VHF Canal 09, 10 mim antes do Sinal de Advertência. Caso a Comissão de Regata opte por usar a Linha de Chegada Alternativa

será comunicado por VHF antes de chegar o primeiro barco de cada frota. 10.5. Antes de chegar, a cerca de 1 milhas náuticas do Porto de Recreio de Oeiras, os barcos concorrentes deverão comunicar com CR através de VHF Canal 09 (ou telemóvel 924 189 003) informando da sua proximidade da linha de chegada. 10.5. **Antes de chegar, a cerca de 1 milhas náuticas do Porto de Recreio de Oeiras, os barcos concorrentes deverão comunicar com CR através de VHF Canal 09 (ou telemóvel 924 189 003) informando da sua proximidade da linha de chegada.**

### S13.1 Tempo Limite

Regatas	Tempo Limite
Costeiras	7 horas em <b>tempo corrigido</b>

### S15.4 Pontuação

De acordo com o regulamento do Circuito OffShore, serão atribuídas classificações em ORC e em ANC nas categorias de 2 tripulantes e tripulações completas.

Classes	Tipo	Sistema de pontuação a utilizar
<b>ORC</b>	<i>Offshore</i>	Tempo compensado = ORC Single Number ToT All Purpose * Tempo Real
<b>ANC</b>	<i>Offshore</i>	Tempo compensado = Abono ANC * Tempo real

Belém, 04 de Novembro de 2022

A Autoridade Organizadora